



***RENDICIÓN DE
CUENTAS 2025***

***Consejo Nacional para la
Igualdad de Movilidad Humana***



**ACTO DELIBERATIVO Y
CONVERSATORIO CIUDADANO**



29 de abril de 2026

 **RENDICIÓN DE
CUENTAS 2025**

¿Por qué rendimos cuentas?



Transparencia y
responsabilidad
pública



Participación
ciudadana y control
social



Diálogo directo entre
el Estado y la
ciudadanía



Compromiso con
derechos, igualdad y
no discriminación

Gestión del CNIMH 2025



Cierre del ciclo
ANIMHU 2021-2025



Proyección hacia la
Agenda 2025-2029



Evaluación
participativa de la
política pública



Generación de
herramientas de
seguimiento y
rendición de cuentas

HITO 1



FORTALECIMIENTO TERRITORIAL

 **RENDICIÓN DE CUENTAS 2025**

Acercar la política pública al territorio



Desarrollo de una **metodología** institucional para la **priorización territorial**

Focalización de la Gestión y **fortalecimiento** de **capacidades locales**

Asistencia Técnica a **GADs** y **CCPD**

Presencia directa en **27 cantones** y **11 provincias** del Ecuador

HITO 2



EVALUACIÓN ANIMHU
2021 - 2025

 **RENDICIÓN DE
CUENTAS 2025**

Evaluar el ciclo previo para mejorar

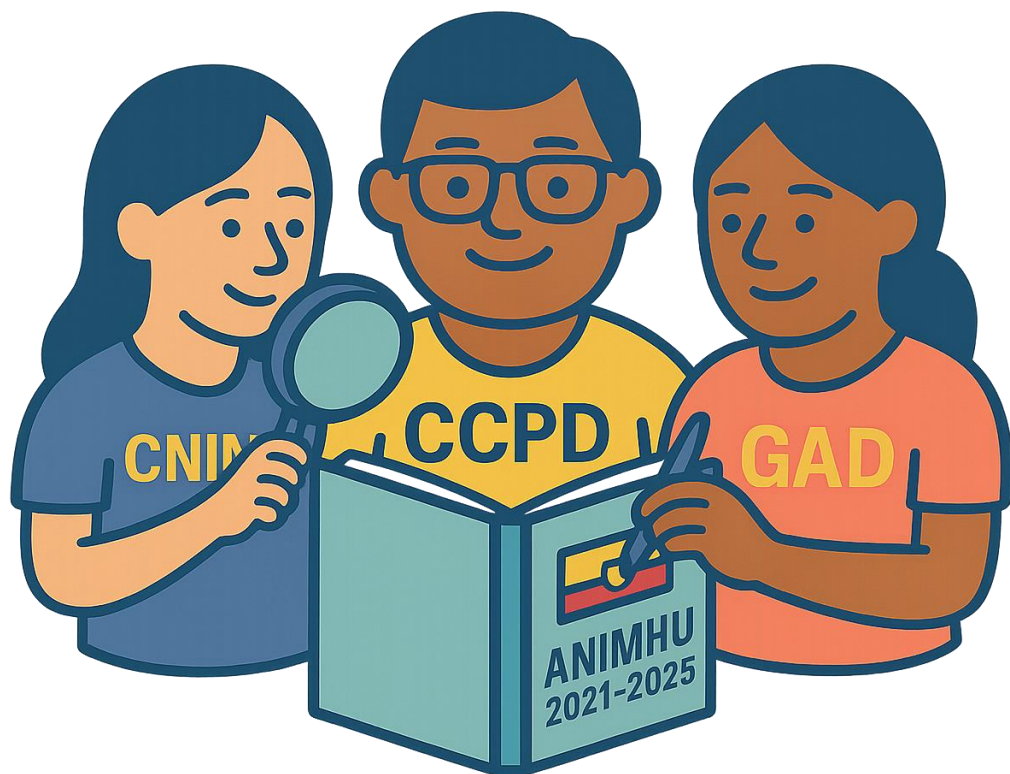

Evaluación participativa y territorial

Participación de GADs, CCPD, entidades nacionales, sociedad civil y cooperación internacional

Identificación de **avances** y **nudos críticos**

Definición de la base técnica para la **Agenda 2025-2029**

HITO 3



ANIMHU 2025 - 2029

**RENDICIÓN DE
CUENTAS 2025**

Juntos hacia el siguiente ciclo de política pública



Protección de Derechos

Inclusión Social y Económica

Acceso equitativo a servicios

Inversión del Estado en políticas públicas de movilidad

Protección internacional y de los riesgos a los que las personas en movilidad humana se ven expuestos

5 líneas estratégicas

HITO 4



NUEVAS HERRAMIENTAS

**RENDICIÓN DE
CUENTAS 2025**

Nuevas herramientas para la sostenibilidad del enfoque de movilidad humana



Proceso de Autoevaluación de GADs

(pilotaje en Santo Domingo)

Catálogo Nacional de Indicadores

(Diseño conceptual y técnico y hoja de ruta interinstitucional (CNIMH - CPCCS - Ayuda en Acción))

Jornadas Zonales de intercambio de experiencias sobre movilidad humana

(8 jornadas - con participación de 68 cantones y 16 provincias)

Articulación y cooperación interinstitucional

Convenios con la Defensoría Pública - UTE - IAEN
Articulación con los Consejos Nacionales para la Igualdad
Articulación con ACNUR, OIM, GIZ, OIT, Ayuda en Acción y BID

**GESTIÓN
PRESUPUESTARIA**



**RENDICIÓN DE
CUENTAS 2025**



Ejecución
Presupuestaria:
89,78%

Recursos fiscales y
**cooperación
internacional** para
gasto corriente

Cooperación como
complemento
estratégico

Sostenimiento de
procesos técnicos y
territoriales

**DESAFÍOS Y
PROYECCIONES**



2026

**RENDICIÓN DE
CUENTAS 2025**

Compromisos del CNIMH para el 2026

- Implementación de la ANIMHU 2025-2029
- Escalamiento del Sello GAD Inclusivo
- Puesta en marcha del Catálogo de Indicadores





***RENDICIÓN DE
CUENTAS 2025***

**Consejo Nacional para la
Igualdad de Movilidad Humana**

